



INSOLITI INCONTRI

COMUNITÀ MONTANA DI VALLE SABBIA SISTEMA MUSEALE

Via G. Reverberi, 2 - Nozza di Vestone
tel. 0365.8777
www.sistemamuseale.cmvs.it

COLLEZIONE PAOLO VI - ARTE CONTEMPORANEA

Via G. Marconi, 15 - Concesio
tel. 030.2180817
www.collezionepaolovi.it

SANTUARIO DELLA MADONNA DELLA ROCCA

Piazza Rocca - Sabbio Chiese
tel. 0365.85119 (Municipio)

MUSEO DEL FERRO-FUCINA DI PAMPARANE

Via M. D'Azeglio, 2 - Odolo
tel. 0365.826321 (Municipio)

BIBLIOTECA COMUNALE

Piazza M. Corradini, 6 - Vobarno
tel. 0365.597618



Un ringraziamento particolare agli studenti dell'ISIS "G. Perlasca" di Idro per il fattivo sostegno all'iniziativa in occasione delle aperture delle sedi espositive, nell'ambito del progetto di Alternanza Scuola Lavoro.

M. CIRY, STABAT MATER, 1978-93 (PART.)

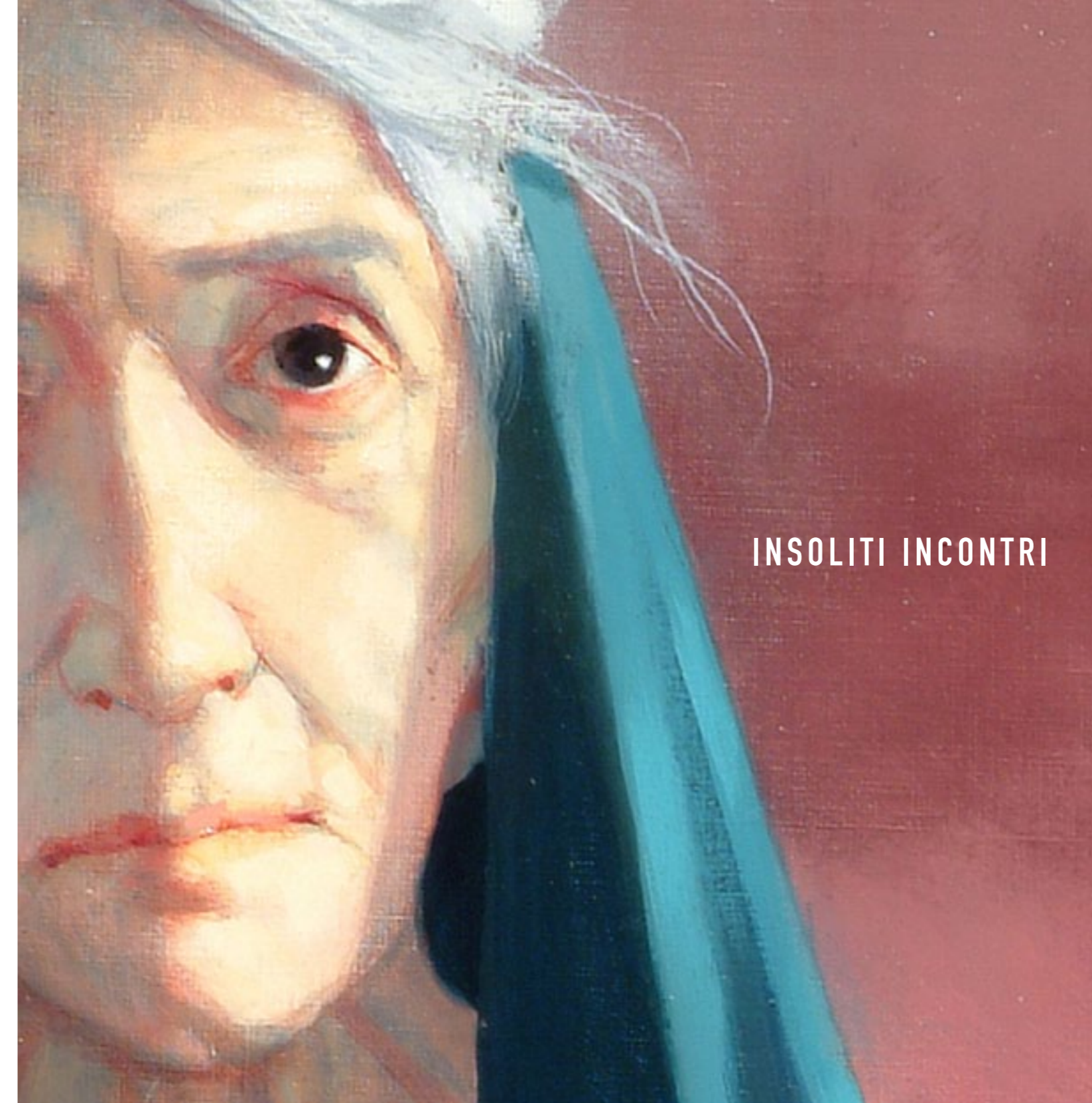

INSOLITI INCONTRI

INSOLITI INCONTRI

CONTAMINAZIONI D'ARTE LUNGO IL FIUME CHIESE

Il progetto **Insoliti incontri. Contaminazioni d'arte lungo il fiume Chiese** raccoglie tre mostre temporanee, curate dal Sistema Museale della Valle Sabbia in collaborazione con la Collezione Paolo VI - arte contemporanea di Concesio, finalizzate a valorizzare alcuni luoghi significativi della realtà culturale locale (chiese, musei, biblioteche) attraverso la contaminazione con l'arte contemporanea.

In ognuna delle sedi selezionate – il Santuario della Madonna della Rocca di Sabbio Chiese, il Museo del Ferro / Fucina di Pamparane di Odolo e la Biblioteca Comunale di Vobarno – è, infatti, ospitata, per un breve periodo di tempo, un'opera della Collezione Paolo VI, inserita, per coerenza tematica, nella *location* che l'accoglie.

L'originale proposta culturale è arricchita, poi, da una serie di eventi collaterali, curati dalle istituzioni comunali coinvolte.



Comunità Montana
di Valle Sabbia

SABBIO CHIESE

SANTUARIO DELLA MADONNA DELLA ROCCA

dal 10 al 25 settembre 2016

è ospitata l'opera

M. CIRY, STABAT MATER, 1978-1993

10 settembre, ore 16

SGUARDI POETICI AL FEMMINILE

letture di Francesca Garioni

suoni di Aligi Colombi

18 settembre, ore 17

QUADROPHOBIA WIND QUARTET

concerto di fiati

ORARI DI APERTURA

venerdì ore 14.30-18.30

sabato e domenica ore 10-12 e 14.30-18.30



ODOLO

MUSEO DEL FERRO / FUCINA DI PAMPARANE

dal 15 al 30 ottobre 2016

è ospitata l'opera

M. QUARTANA, ANGELO, 1976

15 ottobre, ore 17

inaugurazione della mostra fotografica

ALCHIMIE TRA FERRO E FUOCO

23 ottobre, ore 15

MAÈSTER AL LAVORO IN FUCINA

laboratorio dimostrativo

ORARI DI APERTURA

venerdì ore 14.30-18.30

sabato e domenica ore 10-12 e 14.30-18.30



VOBARNO

BIBLIOTECA COMUNALE

dal 5 al 20 novembre 2016

è ospitata l'opera

G. PERUZ, SULLA STRADA DI DAMASCO, 2008

5 novembre, ore 17

inaugurazione della mostra bibliografica

PAGINE PREZIOSE IN BIBLIOTECA

11 novembre, ore 16.30

VISTO, SI STAMPI!

laboratorio didattico

ORARI DI APERTURA

martedì ore 15-19

mercoledì e venerdì ore 9-12 e 15-19 / giovedì ore 9-12 e 15-22



SABBIO CHIESE

SANTUARIO DELLA MADONNA DELLA ROCCA

Sorta certamente nel X secolo, in un periodo storico caratterizzato ancora da incursioni barbariche, la Rocca domina l'abitato circostante, vessillo di arte e di fede per tutta la comunità, non solo locale. Difesa da almeno tre anelli murari, è stata oggetto di significativi interventi strutturali che ne hanno modificato l'alzato, già in antico: due chiese sovrapposte, unitamente al campanile che esibisce un prezioso orologio ottocentesco, sono dedicate alla Vergine Maria, in segno di offerta votiva che la tradizione collega allo scampato pericolo da un'antica epidemia. Certo è che già intorno alla metà del Seicento, come testimoniano i medaglioni pittorici della cantoria, si svolgevano le Feste ricorrenti che tuttora la omaggiano. Gli affreschi interni, realizzati per lo più tra Quattro e Cinquecento, attestano la prolifica devozione alla Madre di tutte le madri, pervasi da una sensibilità artistica rustica e schietta, non immune da influssi provenienti dai maestri più affermati del Rinascimento bresciano.



ODOLO

MUSEO DEL FERRO / FUCINA DI PAMPARANE

Odolo è comune con fusine 14 nelle quali fusine si lavorano qualunque sorte di feramenti appropriati all'agricoltura, et in particolare li badilli, che in altre parte del Bresciano non se ne fabricano, et li vendono lire trenta de planete ogni centener, ma perfetti.

(G. Da Lezze, *Catastico bresciano*, 1609)

La fucina di Pamparane (dal nome della contrada), di proprietà comunale in seguito a donazione, risulta essere anteriore al secolo XVIII. Ottimamente conservata, è ubicata nel centro storico di Odolo. All'interno sono presenti due magli completi di ruote idrauliche, depositi, tromba idroeolica e altre macchine a corredo. Il progetto museale intende proporre la fucina come museo di se stessa percorrendone interni e livelli, arricchito da un'ampia esposizione ad illustrare la vicenda economico-sociale di Odolo, così legata alla lavorazione del ferro.



VOBARNO

BIBLIOTECA COMUNALE

La targa che reca la data "1906", apposta sulla facciata dell'edificio a falde spioventi, lungo la strada che attraversa il paese, certifica l'imponenza di una storia, quella legata alla famiglia dei Falck, originari di Milano, e di una riqualificazione edilizia che ha fatto di Vobarno, nella prima metà del Novecento, una sorta di paese-fabbrica, come è stato per Crespi D'Adda a Bergamo o Collegno a Torino. Gli edifici, un tempo destinati alla lavorazione del ferro, in parte recuperati, testimoniano di un fruttuoso sodalizio tra l'imprenditore e la comunità locale, per cui sorse, di lì a poco, anche la Casa di Riposo, destinata ad accogliere anziani bisognosi di cure. Spaziosa e luminosa, la sede odierna della Biblioteca Comunale "La Pigna" offre oggi il suo rinnovato assetto *open space*, oltre che per la conservazione del patrimonio bibliografico, anche per incontri e mostre, ospitati nell'ampia sala terminale, adiacente agli attuali uffici comunali.